Audio 3 anexo

3.1. Ciclo de 5tas justas descendentes con acordes con séptima mayor:

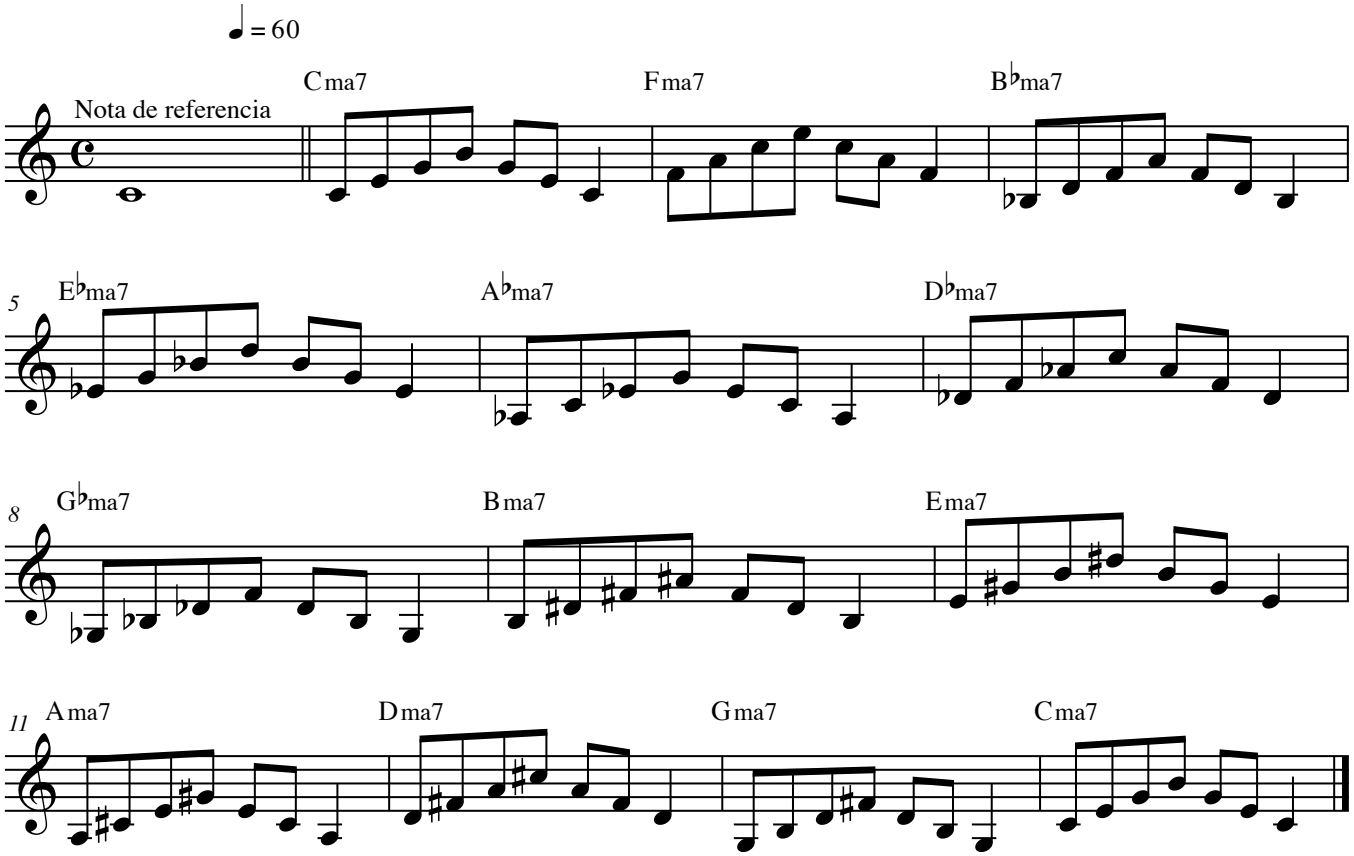

Caemsa
Centro de Altos Estudios Musicales